CAMPAÑA DE RAYUELA

SÚPER CIUDADANOS/AS DE PLENO DERECHO

Hola a todos y todas. Como bien sabéis en Rayuela nos encanta haceros partícipes de todas las cosas que pasan a vuestro alrededor, que tengáis voz y voto en cuestiones como qué cosas necesita más vuestro barrio, qué mejoras haríais en vuestro cole...

Por ello esta campaña que os dejamos ahora está pensada especialmente para que empecéis a explorar todas las posibilidades que se os ofrecen como Súper Ciudadanos/as, que pongáis de vuestra parte para crear una Súper comunidad allí donde estéis.

Ampliar vuestras experiencias para actuar en vuestros entornos no sólo os hará construir muy buenas relaciones con la gente, sino que conseguiréis entre todos/as mejoras que podréis disfrutar.

Esperamos que os guste esta nueva campaña, que os anime a crear ciudadanía y mejoréis vuestras relaciones con el entorno y el medio en el que os desarrollareis como ciudadanos/as. Os proponemos una serie de actividades que con las que aprenderás un poco más sobre tus derechos y qué relación tienen para que configuréis una ciudadanía activa.

¡Que os divertáis convirtiéndoos en Súper ciudadanos/as de pleno derecho!

PRIMEROS PASOS... ¿QUÉ ES LA CIUDADANÍA?

Ciudadanía es una clave para imaginar cómo vivir juntos.

¿Sabías que la convención de los derechos del niño identifica a niños, niñas y adolescentes como ciudadanos y ciudadanas?

Ciudadanía es el derecho a tener derechos.

Que significa para ti LA CIUDADANÍA...

AVANZAMOS UN POCO MÁS... ¿QUÉ ES SER CIUDADANO/A?

Es ir a **votar** ✓

Es la **obligación** de que te **respeten** ✓

Es vivir en **democracia** Y es **respetar** la ley ✓

Es ir a la **escuela** ✓

Es ser sujetos de **derechos** ✓

Es **respetar** tu **entorno** ✓

Es poder **participar** ✓

Es **elegir** tu **futuro** ✓

QUÉ OPINAS TU DE LO QUE ES SER CIUDADANO/A

JUGANDO CON LAS PALABRAS

En esta otra actividad, hemos realizado un acrónimo con la palabra CIUDADANÍA y le hemos ido creando nuevas palabras con cada una de las letras que la forman, y dándole un significado relacionado con ello. Mira el ejemplo que hemos creado y anímate tú a formar uno nuevo:

Ciudad
Información
Unidos
Democracia
Actividades
Derechos
Amigos
Negociar
Importante
Ayudar

Y TÚ ¿QUÉ PUEDES HACER PARA SER UN/A BUEN/A CIUDADANO/A?

En este espacio te presentamos diferentes situaciones reales para que pienses que podrías hacer y cuál sería la mejor solución para ellas.

- Un niño/a no tiene dinero para los libros y los materiales que necesita para recibir una buena educación. ¿Qué necesitamos que haga el estado? ¿Qué podemos hacer nosotros y nosotras como ciudadanos?
- Una persona necesita asistencia médico-sanitaria, pero no tiene medios para poder pagársela. ¿Cuáles son las necesidades qué deben cubrírsele? ¿Qué pueden hacer las ONG para ayudar a estas personas?
- En vuestro cole os enteráis de que un alumno sufre acoso escolar por el resto de sus compañeros ¿haríais algo para mejorar esta problema? ¿Qué os gustaría que hiciesen el resto si fueses vosotros/as los que estuvieseis en esa situación?

REINVENTANDO EL MUNDO Y A SUS CIUDADANOS/AS

Ahora toca dejar volar la imaginación e intentar crear un mundo mejor. Piensa como cambiaria el mundo si ocurriesen estas propuestas que te dejamos a continuación y valora cuales serían mejor para crear un mundo en el que se cumplan los derechos de todos y todas:

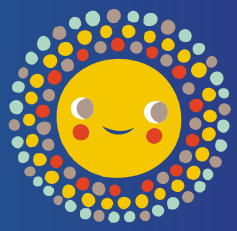

¿Cómo cambiaría el mundo si los fusiles disparasen confeti?

¿Qué pasaría si ningún país de todo el mundo fuese a la guerra?

¿Crees que todas las personas de una ciudad deben tener los mimos derechos u recursos?

¿Hay que hacer los espacios adaptados para las personas discapacitadas? o ¿sería mejor que ellos/as tuviesen sus propios espacios y no se juntasen con el resto de personas?

¿Es mejor vivir sólo o en compañía? Crees que te sirven de algo tus vecinos/as o compañeros/as del cole, tus amigos/as... o crees que sería mejor vivir tu solo/a

¿Opinas que son diferentes los hijos adoptados que los biológicos? Te has parado a pensar alguna vez si es distinto tener un hijo biológico de un hijo que adoptes de otro país porque no tiene una familia. ¿Lo tratarías igual si fuese tu amigo/a?

NO LO OLVIDES, TÚ PUEDES APORTAR MUCHO. TODOS Y TODAS SOMOS FUNDAMENTALES PARA CREAR CIUDADANÍA

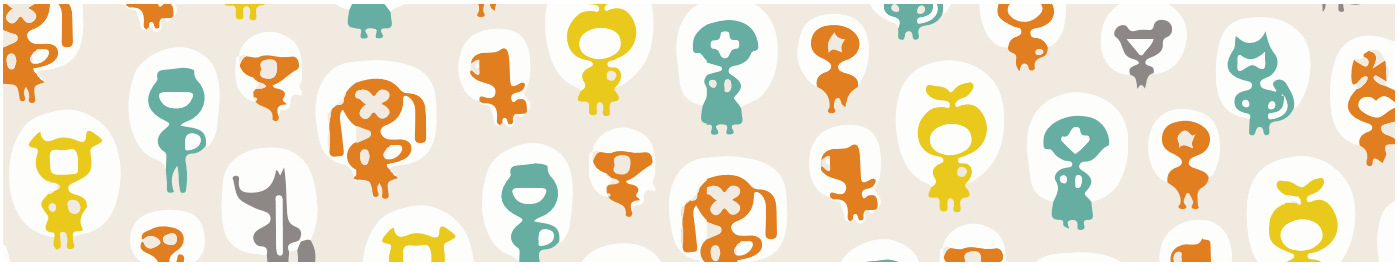

No dejes que este trabajo se quede sólo en esta campaña. Recuerda que en tu entorno también puedes EJERCER TU DERECHO A SER UN/A SÚPER CIUDADANO/A PARTICIPANDO EN:

- Asambleas vecinales.
- Como voluntario en ong´s.
- Asociaciones culturales...
- Y lo que es también muy importante, la ciudadanía también se puede practicar en tu hogar haciendo repartición de las tareas del tu hogar,