CAMPAÑA - CONCURSO

¡Tus derechos cumplen 30 años!

PRIMERA – ANTECEDENTES:

La Campaña-Concurso "¡TUS DERECHOS **ESTÁN DE CUMPLEAÑOS!"** Con motivo del treinta aniversario del Día mundial de los Derechos de la Infancia, Rayuela diseña esta campaña para compartir con vosotros/as esta celebración con una propuesta muy especial.

Las celebraciones siempre son divertidas, tienen muchos colores y un montón de actividades ilusionantes. En esta que os planteamos este año en Rayuela, os proponemos que celebréis valorando vuestros derechos. Descubrid como se cumplían o no antes los derechos de los niños y las niñas; disfrutad de los que tenéis, y luchad porque se sigan cumpliendo en cualquier rincón del mundo.

Nuestro objetivo principal es **visibilizar para todos/as vosotros y vosotras en vuestros centros educativos los Derechos de la Infancia y la Adolescencia** con las actividades que os proponemos y convertiros en los protagonistas de los ¡¡¡30 años de los Derechos!!.

Definimos por tanto, desde Rayuela esta celebración como una campaña en la que seguir festejando todo lo conseguido hasta ahora y felicitarnos por ser cada vez más conscientes de nuestras capacidades y responsabilidades como personas con posibilidad de opinar, participar, crear y hasta liderar el movimiento contra la crisis climática. Sin embargo, no debemos olvidar que aún queda mucho por hacer, y que todavía hay un montón de situaciones en las que no se cumplen los **Derechos de la Infancia** que debemos entre todos tratar de mejorar, y de esta manera asegurar un futuro para toda la infancia.

Estamos convencidos que, con vuestra *creatividad, entusiasmo* y *trabajo en equipo*, nos aportaréis un montón de creaciones que trabajen algunas de las acciones que os planteamos y representen esta ***Celebración de los Derechos*** de la mejor manera. A continuación os proponemos algunas, pero ya sabéis que Rayuela siempre está abierta a recoger nuevas iniciativas.

Estamos expectantes y deseosos de poder ver y disfrutar de vuestras colaboraciones y participaciones en esta campaña-concurso, así que ¡N**o dudéis en participar!** Entre todos y todas construiremos una celebración muy festiva y llena de propósitos para futuros años. Además, no olvidéis que si resultáis ser uno de los *dos ganadores/as de nuestra campaña - concurso recibiréis un premio* para disfrutar de muchas historias con vuestros/as compañero/as.

SEGUNDA – ELEMENTOS:

Organizador: Liga Española de la Educación y Cultura Popular, ONG con domicilio en la Calle Vallehermoso, 54 1º Planta, 28010 Madrid y con CIF: G78519543

Participantes: Podrán participar en el concurso, y de acuerdo con lo previsto en estas bases, los alumnos y las alumnas que comprendan los cursos de Primaria, y que se organicen en centros escolares o grupos de apoyo, ludotecas, asociaciones, etc.

Periodo del concurso: Del 1 de noviembre al 30 de noviembre.El 10 de diciembre se dará a conocer la decisión del jurado.

Jurado: El jurado estará compuesto por personal voluntario de la Liga.

TERCERA – INDICACIONES Y CRITERIOS PARA LA VALORACIÓN DE LOS TRABAJOS:

Elaboración de los trabajos presentados a concurso:

*El trabajo presentado será grupal, sólo se podrá presentar un único trabajo por aula.

* Desde Rayuela, os proponemos este año que todas las actividades que elaboréis se centren en este 30 aniversario de los Derechos. Cumplir años es *echar la vista atrás para ver los logros conseguidos* y *mirar hacia el futuro para ver que hay que seguir haciendo* en pro de que se cumplan los Derechos de la Infancia. Vamos así, a hacer un viaje en el tiempo. En estos 30 años que llevan los Derechos de la Infancia existiendo. ¡¡Entre todos y todas seguro que celebramos a los derechos en todas las épocas y de todas las formas!!

"UN VISTAZO AL PASADO, UNA MIRADA HACIA EL FUTURO"

Como siempre os animamos, mirad en vuestro entorno,
serviros de los ejemplos más cotidianos
y de vuestro amigos/as y familia
para saber dónde tenéis
que actuar y de qué manera.

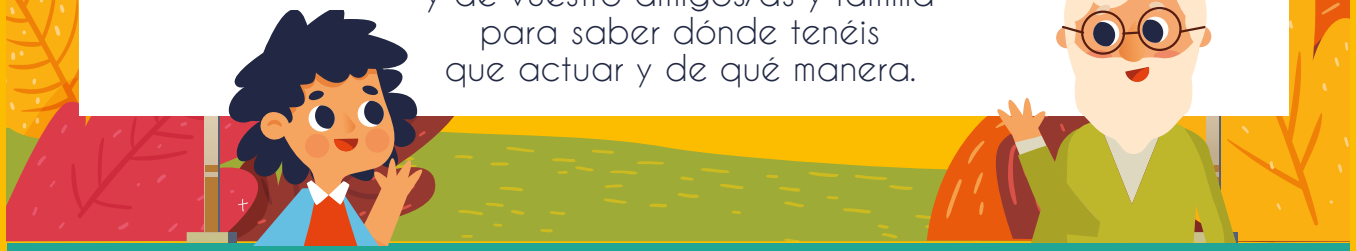

1ª FASE: "REBUSCANDO EN EL PASADO"

Recoger las opiniones y verdades de los/as mayores de vuestro entorno, veréis que es una bella y solidaria manera de compartir un momento con vuestra familia y conocidos mientras realizáis vuestra tarea. Convertíos en **reporteros/as** por un día y preguntad *como jugaban vuestros mayores, cómo eran las escuelas a las que iban*, cómo se *implicaban en sus derechos los adultos*, si podían participar en todo, etc.

Ver cómo se celebraban y vivían en el pasado los Derechos de la Infancia os ayudará a valorar mucho más hoy en día vuestros derechos y tener una visión más crítica y comprometida para cumplir los derechos de todos y todas.

2º FASE: "TEJIENDO FUTURO"

Una vez que hayamos recogido toda la sabiduría y las a portaciones de nuestros mayores, es hora de que, como periodistas en los que os habéis convertido por un tiempo, empecéis a **escribir las crónicas de un futuro mejor**. Aportar vuestras ideas y opiniones en cuanto a qué medidas se necesitan para que se cumplan todos los Derechos de todos/as los/as niños/as del mundo.

Cómo se pueden mejorar las escuelas, los barrios, los parques, en definitiva las ciudades donde los niños y las niñas vivís para que se logren todos sus Derechos.

Poned vuestra voz, focos y micros en la importancia de la infancia,
¡¡¡Y QUE VIVAN VUESTROS DERECHOS!!!

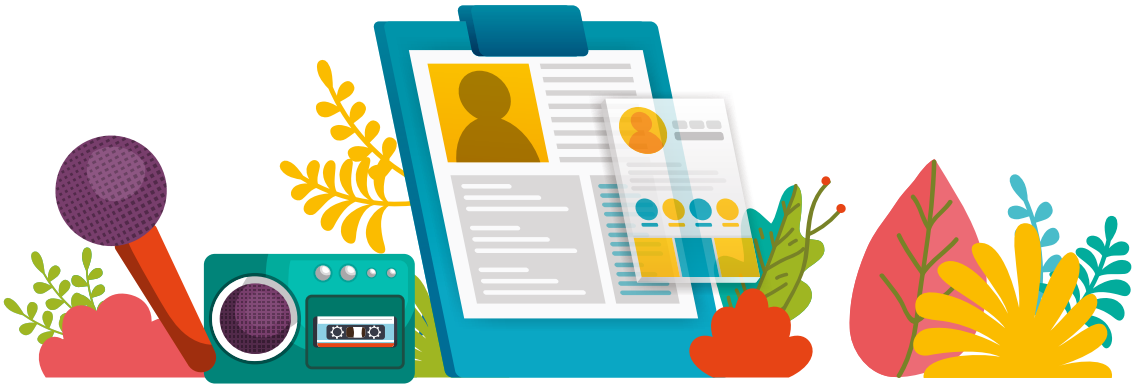

TRABAJOS A ENTREGAR:

Para poder adaptar esta campaña concurso a todos/as vosotros/as y vuestras capacidades, os dejamos a continuación las posibilidades de entrega de trabajos.

Podéis enviarnos las entrevistas que habéis hecho, grabadas, transcritas o representadas en periódicos, crónicas, etc.

De igual manera, podéis también desarrollar un collage o un mural donde dibujar todos los cambios que ha habido en el cumplimiento de los derechos de los/as niños/as y todas las mejoras que habéis pensado en llevar a cabo en vuestro entorno para que los derechos e la infancia se cumplan en todos los lugares y para todos y todas.

EN CADA TRABAJO SE VALORARÁ:

- La **originalidad** de la composición y el trabajo que se diseña.
- La **claridad** en la exposición de las aportaciones y los temas a tratar.
- La **coherencia** y **relación** con la valoración de los objetivos que os hemos dado.
- Que este proyecto facilite **la participación infantil**, el trabajo en equipo, el desarrollo personal, la motivación, las habilidades sociales de todos/as los/as participantes, etc.
- El **desarrollo de conceptos relacionados con los Derechos de la Infancia** como la Familia, la Igualdad, la Sanidad, la Participación, etc.
- Se valorará muy positivamente todo **el proceso de trabajo** en la elaboración de vuestra aportación final (podéis adjuntar fotos del mismo).
- La **participación conjunta e igualitaria** de todos los/as alumnos y alumnas del centro.

PREMIOS:

Los premios son: **2 lotes (uno para cada centro) con un premio para el grupo aula.**

Tanto los trabajos de los premiados como los de los participantes aparecerán colgados en la web de Rayuela: www.rayuela.org

La entrega de premios se realizará en fechas posteriores al día de la decisión del jurado **10 de Diciembre.**

RECORDAD QUE:

- Tenéis toda la campaña colgada en la página web de www.rayuela.org y si tenéis alguna duda, podéis escribirnos al correo electrónico:
- La fecha tope de entrega de vuestros trabajos es el **30 de noviembre**, comunicándose el fallo del jurado el 10 de diciembre.
- La dirección de entrega de los trabajos es:

  Liga Española de la Educación y la Cultura Popular

  Área de Infancia c/ Vallehermoso, 54 1º28015 Madrid
- O si lo preferís podéis subir los trabajos a través de la página web mandándolos al correo rayuela@rayuela.org o directamente al correo: rayuela.educadora@ligaeducacion.org

Liga española de la educación

De Utilidad Pública

Comunidad de Madrid

PROYECTO SUBVENCIONADO A CARGO DEL 0.7% DEL IRPF